石川県社保協ニュース

発行日　2021年7月19日

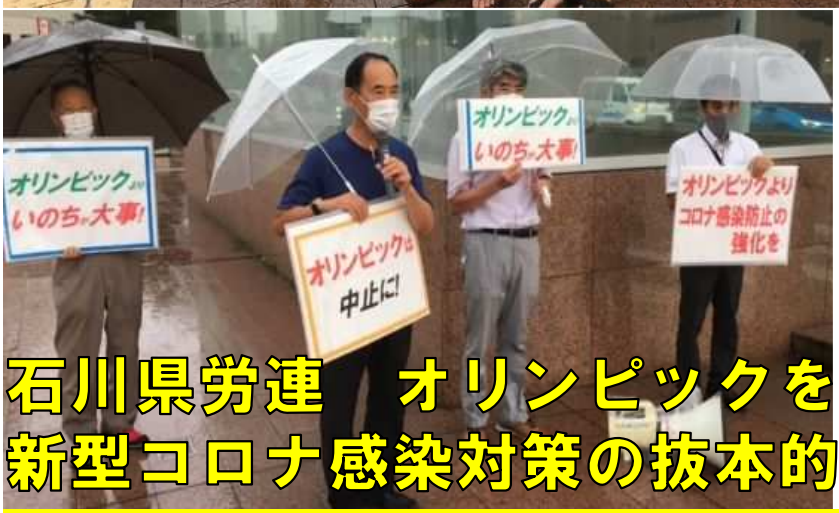

←↑雨の中金沢駅での街頭アピール宣伝で訴える県労連、県医労連のメンバー

石川県労連　オリンピックを中止して、新型コロナ感染対策の抜本的強化を！

７月１５日オリンピック開会が迫る中、石川県労連は、金沢駅東口で「オリンピックを中止して、新型コロナウイルス感染対策の抜本的強化」を求めるスタンディング行動を行い、２５名が参加しました。桶間県労連議長、長曽県労連事務局長等が訴えを行いました。

県医労連嵯峨書記長は、「東京で感染拡大が広まっている。この１年半の私たちのガマンは何だったのか、医療・介護・福祉の人手不足は何も変わっていない。入院したくてもできない人がいるのに、ベッドを減らしたら病院がお金がもらえる。こんなおかしい。政治を変えましょう」と訴えました。

医療・介護・保健所の削減やめて！いのちまもる緊急行動提起

#医療･介護･保健所を本気で充実させる全国一斉蜂起0905

9. 5（日）

←「菅首相への手紙
コロナ禍わたしが経験したこと」 募集します！

医療・介護・保健所を本気で充実させる全国一斉蜂起0905が全労連、中央社保協、医団連の呼びかけで全国に提起されました。衆議院選挙を見据えて、新しいいのち署名や「菅首相への手紙（いのちまもるVOICE）」に取り組み、山場である9/5全国一斉の連帯行動を目指して、活動を盛り上げましょう。県内での共同行動に社保協としても積極的に関わっていきます。

石川県社会保障推進協議会　　発行責任者　藤牧 圭介
〒920-0848 石川県金沢市京町24-14 電話076－253－1636 FAX076-253-1459
メール sodan@ishi-syahokyo.com　ホームページ http://ishi-syahokyo.com/

Facebookでチェック