

# 憲法改悪許すな

## 国の責任で社会保障制度の 拡充と財源の確保を!

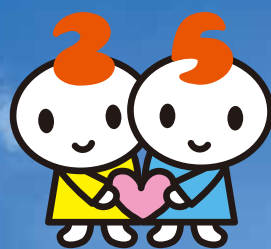

みんなで  
来てね!

### 第46回

# 中央社会保障学校

2018年9月6日(木)～8日(土)

ピアザ淡海ホール (滋賀県立県民交流センター)

〒520-0801 滋賀県大津市におの浜1-1-20 TEL 077-527-3315

明日からの運動に役立つ企画がいっぱい。  
職場・地域から誘い合って参加しましょう!



写真: (公社)びわこビジターズビューロー

**1日目** 9月6日(木) 13:30～17:00  
(開場 12:30～)

● 学習講演① 13:45～  
「窒息死に向かう日本経済  
～政策がもたらす呼吸困難～」  
浜 矩子氏 (同志社大学大学院教授)

● 学習講演② 15:20～  
「憲法改悪許すな  
9条、25条いかす政治を  
～スウェーデンから学ぶ～」  
武内 一氏 (佛教大学教授)

夕食交流会 18:30～20:00  
会場: ホテルピアザびわ湖 6F宴会場  
※1日目終了後、夕食を兼ねた交流会。  
事前申込みと別途参加費(¥5,000)が必要。

**2日目** 9月7日(金) 9:30～15:00  
(開場 9:00～)

シンポジウム  
社保協・近畿ブロック企画

- 9:30～12:00  
「自治体から学ぶ」(予定)  
兵庫県宝塚市 「日本一の学校給食はなぜ可能なのか  
～宝塚市給食から自治体行政を考える～」  
兵庫県明石市 「子どもを核にしたまちづくり」
- 12:45～14:45  
「地域からの反撃を  
～すべての地域に社保協を」

**3日目** 9月8日(土) ※案内別途  
地元オプション企画 フィールドワーク

主催 中央社会保障推進協議会 (中央社保協)  
滋賀県社会保障推進協議会

共催 中央社保協近畿ブロック

お申込み  
お問い合わせは

中央社保協  
Tel.03(5808)5344 Fax.03(5808)5345  
E-mail:K25@shahokyo.jp ※裏面に参加申込書

いかそう! 憲法 **25** 条

# 第46回 中央社会保障学校 参加申込書

- 「宿泊」は、各自または各団体で確保をお願いします。必要な方には、現地「旅行社」を紹介し、ホテルを斡旋します。(申込書別途)
- 「参加費」は、事前振込です。現金支払いではなく「振込」のみですので、ご協力下さい。振込手数料はご負担願います。
- 「振込票」を事務局までFAX願います。また念のため当日持参願います。
- 参加費入金と申込み内容の変更やキャンセルは、8月27日(月)までに連絡下さい。キャンセルによる返金は、送金手数料をご負担願います。前日・当日のキャンセルは、返金できません。あらかじめ、ご了承下さい。

**締切日**  
**8月23日(木)**

**申込先 FAX** **中央社保協**  
**03-5808-5345**  
(TEL 03-5808-5344)

**【振込先口座】**  
※入金確認の都合上、**8月27日(月)まで**に  
お願いします。

- ① 中央労働金庫 荒川支店 普通：132651  
名義 / 中央社会保障推進協議会事務局長 山口一秀  
※申込者名をご記入ください。
- ② 郵便振替：00180 - 3 - 155551 名義 / 同上  
※通信欄に「社保学校参加費」と明記してください。

**代表(兼 連絡先)登録**

※個人参加の方、及び同一施設等から複数で参加の場合は「代表者」を決め、下記「空白」項目について記入して下さい。「連絡先」欄は必須項目です。記載情報は、中央社保学校以外の目的には利用致しません。

都道府県名	区分	(新規) (追加) (訂正) (取消)	申込日	2018年 月 日
申込み代表者名	フリガナ	所属(施設・団体名)		
連絡先	TEL: ( )	—	通信欄	
(自宅) (所属先)	FAX: ( )	—		
	Email: @			

**参加者名簿** 参加する項目、及び昼食弁当「注文」には○印を記入してください。

参加者氏名	年齢 性別	中央社保 学校の 参加回数	1日目		2日目/シンポジウム&講演		計
			資料代 ¥2,000	夕食交流 ¥5,000	資料代 ¥2,000	弁当 ¥1,000	
例 フリガナ シャホ タロウ <b>社保 太郎</b>	30 歳 (男) 女	今回で 回目	○	○	○	○	10,000円
1 フリガナ	歳 男 女	今回で 回目					
2 フリガナ	歳 男 女	今回で 回目					
3 フリガナ	歳 男 女	今回で 回目					
4 フリガナ	歳 男 女	今回で 回目					
▶お願い「年齢性別」「参加回数」欄は、統計データとして今後の参考にします。○歳代など、差支えない範囲でご記入下さい。							合計金額

**ピアザ淡海ホールへのアクセス**

**送迎バス(6日のみ)**

- 大津駅北口改札(びわこ口)から送迎バスあり  
200円(現地支払)、11:30~13:30

**電車の場合**

- 東京方面から 東海道新幹線 京都駅経由 東海道本線大津駅へ
- 神戸 大阪方面から 東海道本線(新快速)で大津駅へ
- 金沢方面から 北陸本線・湖西線(特急)で大津駅へ

**近隣からの所要時間**

- 大津駅から  
JR大津駅から京阪・近江バス  
「草津駅西口行」または「石山駅行」  
「大津署前」下車 約10分  
JR大津駅からタクシー約5分
- JR膳所駅から  
徒歩約12分
- 京阪電車石場駅から  
徒歩約5分
- 名神大津インターから  
約7分

